

Plan de amplasament și delimitare a imobilului

Scara 1:2000

Nr.Cad.	Suprafața măsurată a imobilului (mp)	Adresa imobilului
	2263	Partial Intravilan Baia Mare, str. Balla Iozsef

Nr. Cartea Funciară	Unitatea Administrativ Teritorială (UAT)
	Baia Mare

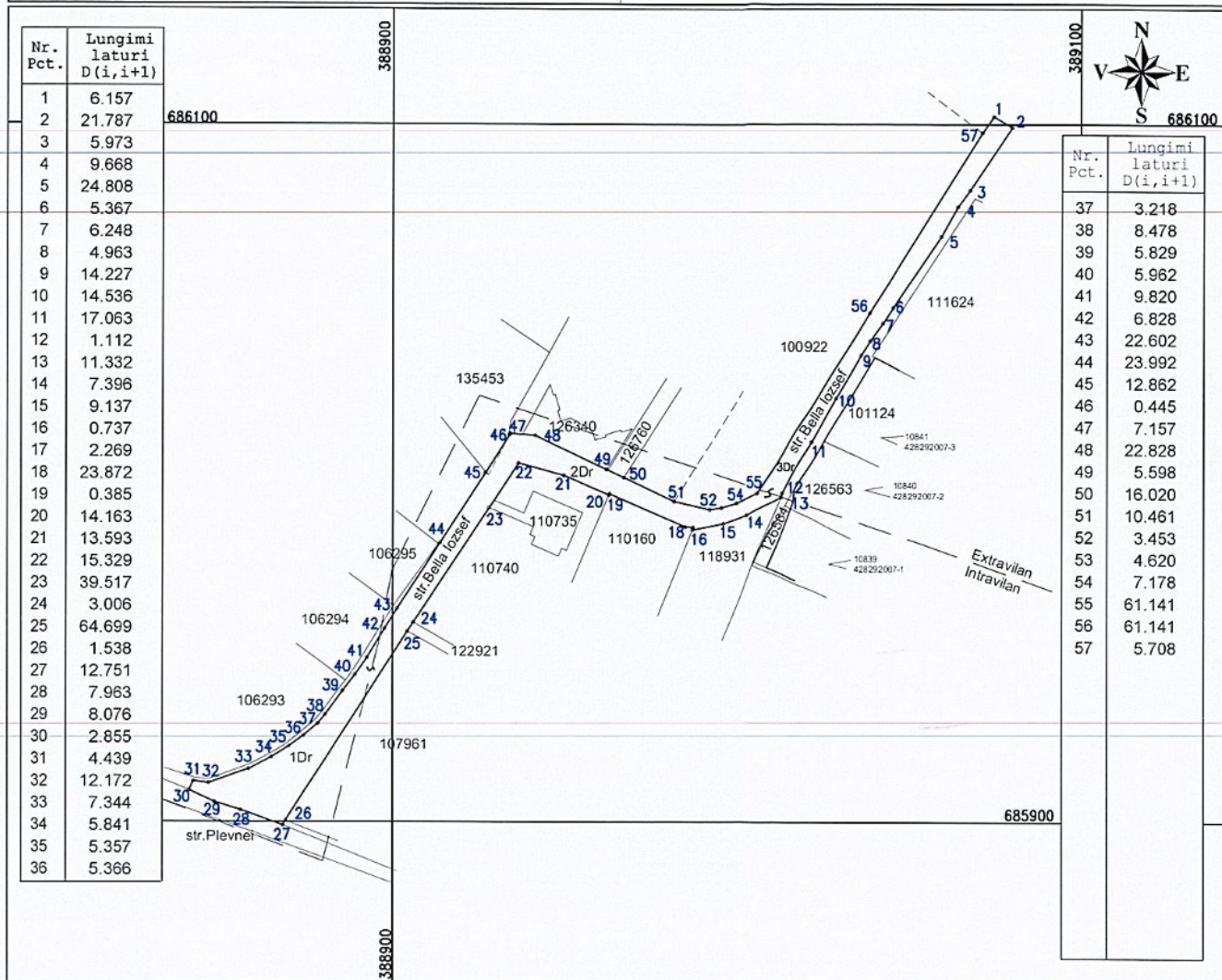

Nr. Pct.	Lungimi laturi D(i, i+1)
1	6.157
2	21.787
3	5.973
4	9.668
5	24.808
6	5.367
7	6.248
8	4.963
9	14.227
10	14.536
11	17.063
12	1.112
13	11.332
14	7.396
15	9.137
16	0.737
17	2.269
18	23.872
19	0.385
20	14.163
21	13.593
22	15.329
23	39.517
24	3.006
25	64.699
26	1.538
27	12.751
28	7.963
29	8.076
30	2.855
31	4.439
32	12.172
33	7.344
34	5.841
35	5.357
36	5.366

Nr. Pct.	Lungimi laturi D(i, i+1)
37	3.218
38	8.478
39	5.829
40	5.962
41	9.820
42	6.828
43	22.602
44	23.992
45	12.862
46	0.445
47	7.157
48	22.828
49	5.598
50	16.020
51	10.461
52	3.453
53	4.620
54	7.178
55	61.141
56	61.141
57	5.708

A. Date referitoare la teren

Nr. parcelă	Categorie de folosință	Suprafața (mp)	Mențiuni
1	DR	642	EXTRAVILAN
2	DR	949	INTRAVILAN Teren partial împrejmuit
3	DR	672	EXTRAVILAN
Total		2263	Teren partial împrejmuit

B. Date referitoare la construcții

Cod	Destinația	Suprafața construită la sol (mp)	Mențiuni
-	-	-	-
-	-	-	-
-	-	-	-
-	-	-	-
Total		-	

Suprafața totală măsurată a imobilului = 2263 mp
Suprafața din act = 2263 mp

Executant: ing.

Confirma executarea măsurătorilor la teren, corectitudinea întocmirii documentației cadastrale și corespondența acesteia cu realitatea din teren

Seria RO-MM-F, Nr. 0205/2016

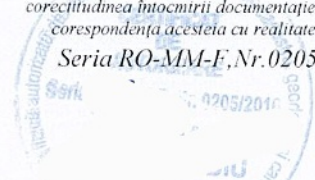

Inspector

Confirma introducerea imobilului în baza de date integrată și atribuirea numărului cadastral

Data: FEBRUARIE 2026

Stampila BCPI

Data: _____